MAPA POGLĄDOWA
Prace utrzymaniowe - potok Ropa w km 0+000-2+210
w miejscości Trzebinia, gmina Trzebinia

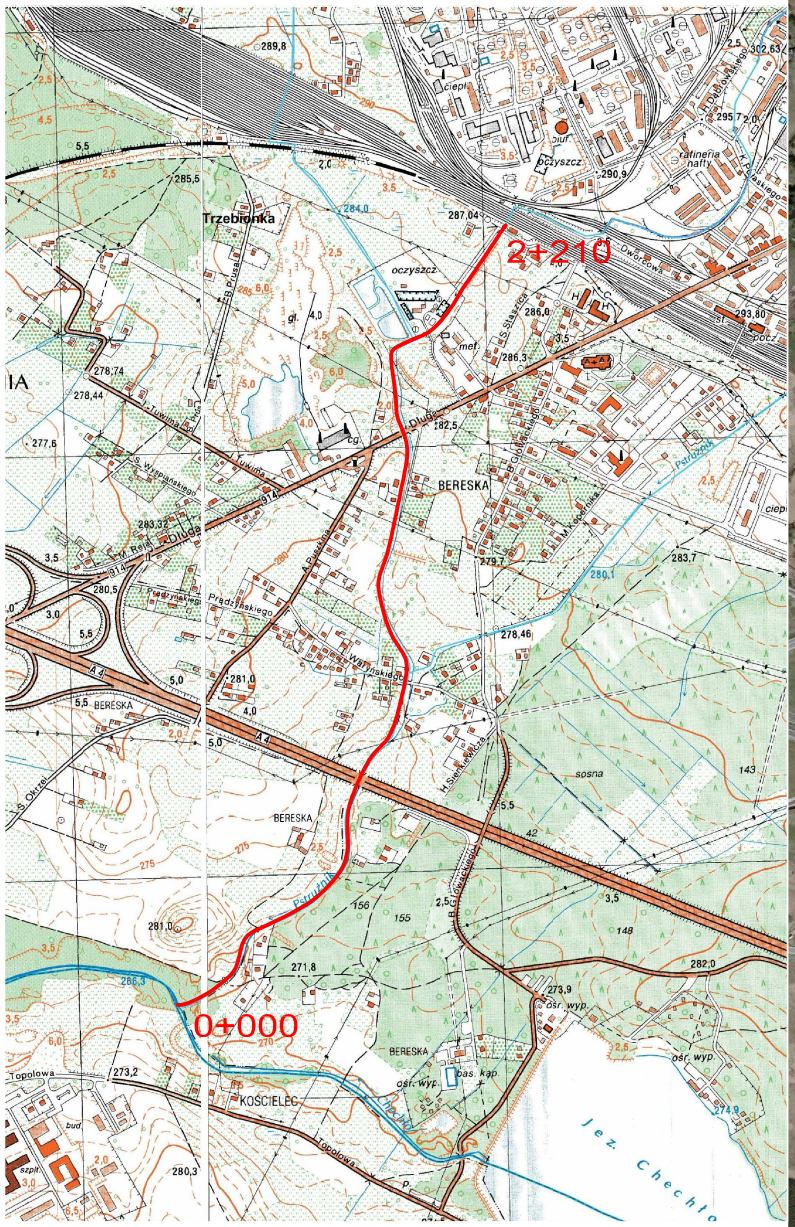

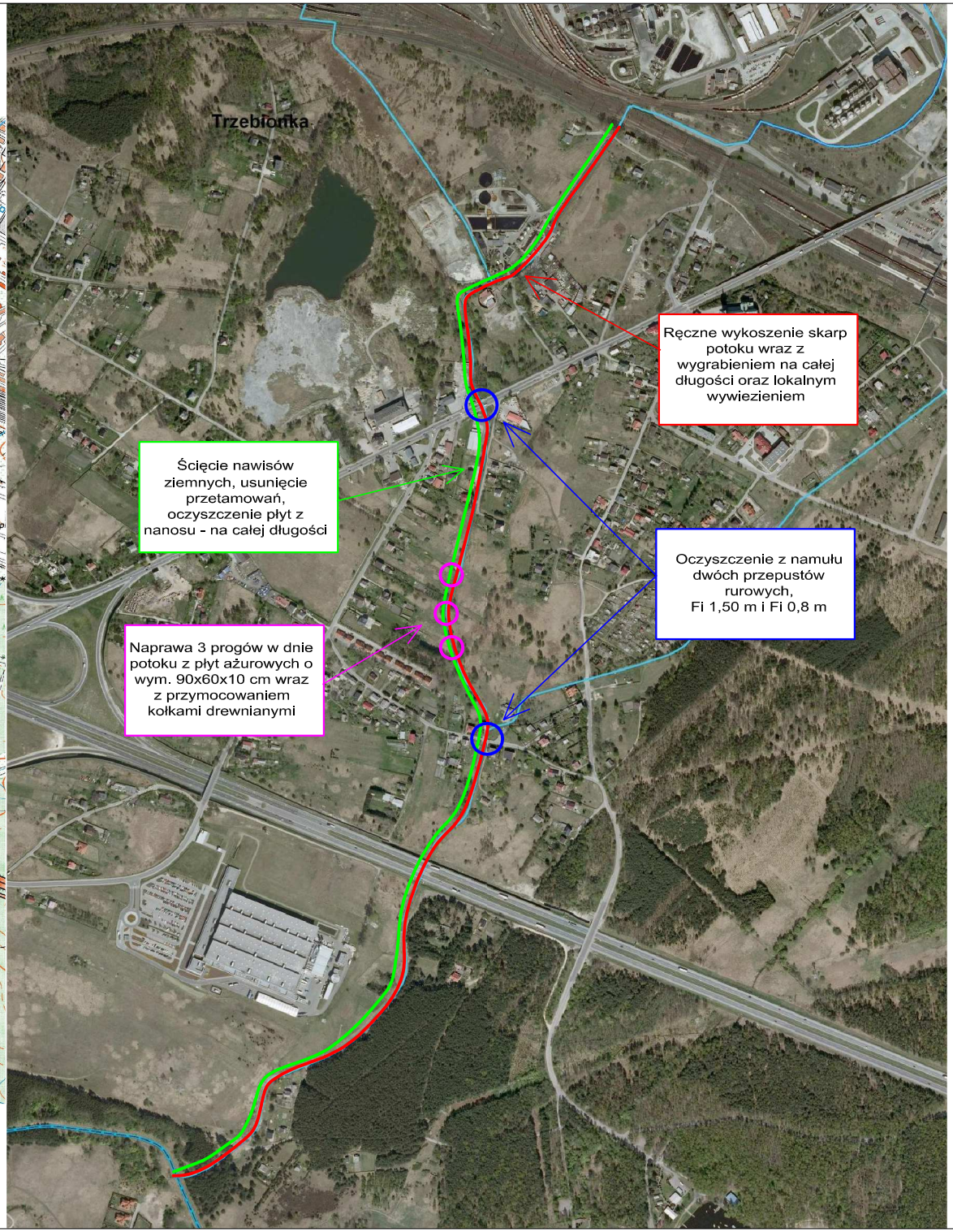

Wykonała: Agnieszka Żółtowska