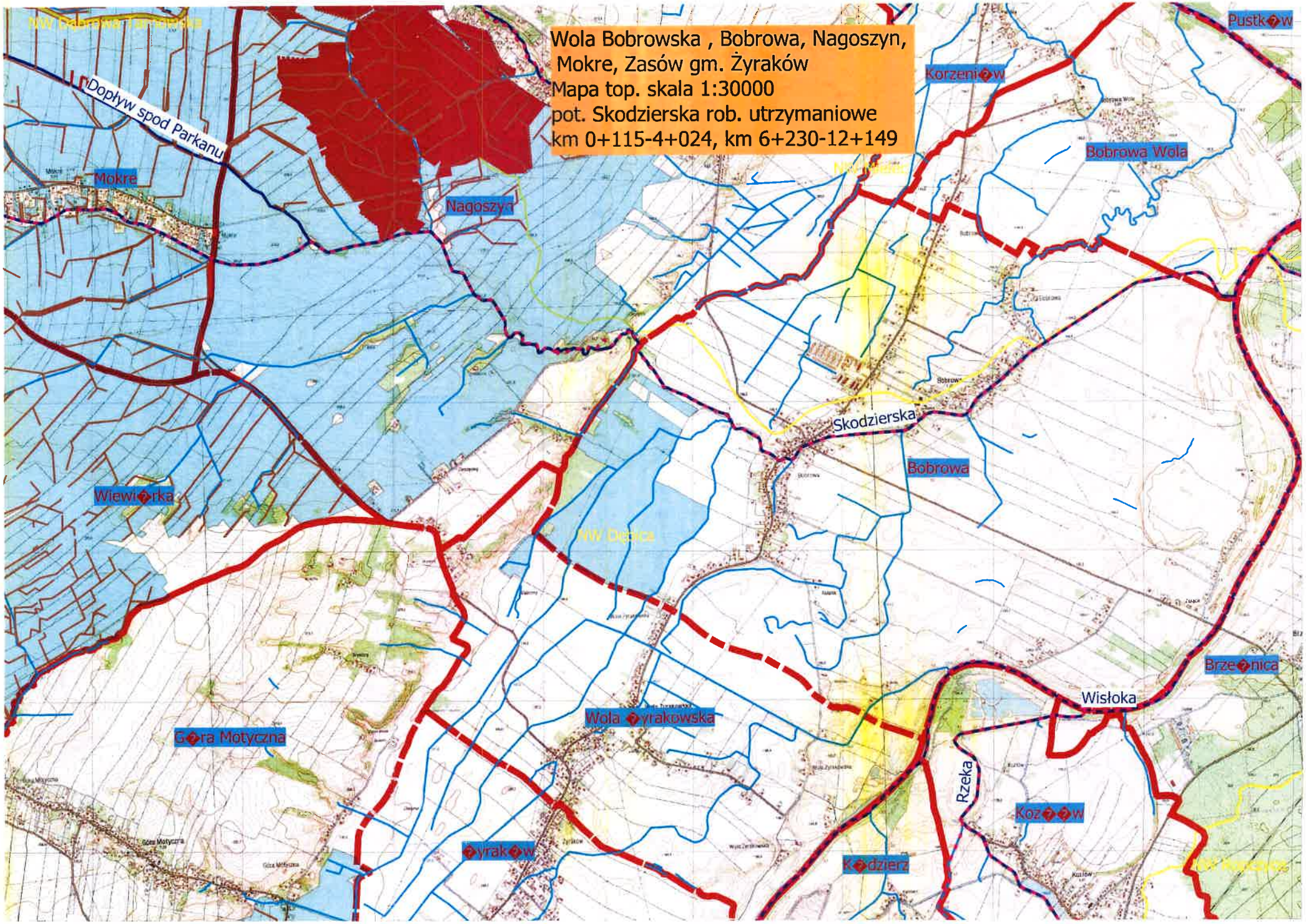
Wola Bobrowska , Bobrowa, Nagoszyn,
Mokre, Zasów gm. Żyraków
Mapa top. skala 1:30000
pot. Skodzierska rob. utrzymaniowe
km 0+115-4+024, km 6+230-12+149
Dopływ spod Parkanu
Mokre
Nagoszyn
Korzeni►w
Pustk►w
Bobrowa Wola
Skodzierska
Bobrowa
Wiewi►rka
Brze►nica
Wisłoka
Wola ►yrakowska
G►ra Motyczna
Rzeka
Koz►►w
►yrak►w
K►dzierz